

Aires de Camping-car



Village du Sud Labourd de la Nive à la Nivelle

◆ Espelette

Aire de stationnement (capacité 5) - parking derrière la chocolaterie Antton

Ouverture : du 01/01 au 31/12—**gratuit**

◆ Ferme Erreka

Ouverture : 01/01 au 31/12—**10€** / nuit

Équipements : eau, électricité

Contact : 05 59 93 80 29

◆ Itxassou

Aire de Service et de stationnement Hiriberria (capacité 16) - D918

Ouverture : 01/04 au 31/10—**12€** /nuit

Équipement : Vidange, sanitaires,électricité

Contact : 05 59 29 98 09

◆ Sare

Aire de service (capacité 23)- Parking en bas de la piscine

Ouverture : 01/01 au 31/12—**10€** / nuit

Équipements : container, eau, vidange eaux usées, vidange toilettes chimiques

◆ Saint-Pée-sur-nivelle

Aire de service (capacité 60) - Lac

Ouverture : 01/01 au 31/12 entre — **9,50 € et 18,50 € paiement par CB**

Équipements : borne eau (120 litres) 2,5 € ; borne électrique 2,5 €. Vidange des eaux usées.

• Saint-Jean-de-Luz

Aire de service (capacité 18) - RN10 — Parking Charles de Gaulle

Ouverture : 01/01 au 31/12 —**4€ à 6 €** / nuit

Équipements : eau, électricité, vidanges eaux usées (2€ chaque service)

Autres territoires

Anglet

Aire de service des Corsaires (capacité 80)— Boulevard des plages

Aire de service de la Barre (capacité 50) - 130 avenue de l'Adour

Biarritz

Aires de service de la Milady (capacité 19) + Parking cité de l'océan — 2 espaces de stationnements différents dans le même secteur

Cambo-les-Bains

Aire de service (capacité 44) - 7 impasse Arroka

Hendaye

Aire de service (capacité 25) - rue Ansoenia , face à la gare SNCF

Et aussi...

De nombreux campings sont habilités à vous accueillir.

Bon voyage! Bidaia On ! Bidaje hon !

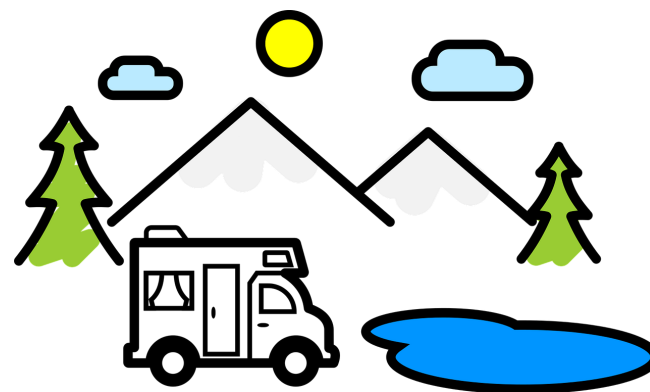

- ◆ Ainhoa : +33 (0)5 59 29 93 99
- ◆ Anglet : +33 (0)5 59 03 77 01
- ◆ Arcangues : +33 (0)5 59 22 88 99
- ◆ Ascaïn : + 33(0)5 59 54 00 84
- ◆ Bayonne : +33 (0)5 59 46 09 00
- ◆ Biarritz : +33 (0)5 59 22 37 10
- ◆ Bidache : +33 (0)5 59 56 03 49
- ◆ Bidart : +33 (0)5 59 54 93 85
- ◆ Cambo-les-Bains : +33 (0)5 59 29 70 25
- ◆ Ciboure : +33 (0)5 59 4764 56
- ◆ Espelette: +33 (0)5 59 93 95 02
- ◆ Guéthary : +33 (0)5 59 59 26 56 60
- ◆ Hasparren : +33 (0)5 59 29 62 02
- ◆ Hendaye : +33 (0)5 59 59 20 00 34
- ◆ La Bastide—Clairence : +33 (0)5 59 29 65 05
- ◆ Mauléon : +33 (0)5 59 28 02 37
- ◆ Saint-Etienne-de-Baigorry : +33 (0) 59 37 47 28
- ◆ Saint-Jean -de -Luz : +33 (0)5 59 26 03 16
- ◆ Saint-Jean-Pied-de— Port: +33 (0)5 59 37 03 57
- ◆ Saint-Palais : +33 (0)5 59 65 71 78
- ◆ Saint-Pée-sur-nivelle : +33 (0)5 59 54 11 69
- ◆ Sare : +33 (0)5 59 54 20 14
- ◆ Tardets-Sorholus : +33(0) 59 28 51 28
- ◆ Urrugne : +33 (0)5 59 54 60 80
- ◆ Urt : +33 (0)5 59 56 24 65

La Basse Navarre

◆ Saint-Jean-Pied-de-Port

Aire de service (capacité 50) - Avenue du Jai Alai-

Ouverture : 01/01 au 31/12 — **8€** / nuit

Équipements : eau, sanitaires, vidange eaux et toilettes
5€/1h (services eau et vidange)

Aire de service du Fronton (capacité 50)

Ouverture : 31/03 au 01/11— **9€** / nuit

Équipements : vidange, container, eau

◆ Saint-Palais

Aire de stationnement (capacité 10) - parking de la salle polyvalente d'Airetik.

Ouverture : 01/01 au 31/12 — Gratuit

Point de vidange et eau situé derrière le marché couvert

◆ Suhescun

Aire de service et de stationnement (capacité 3) - Camping Etchemendigaraya

Ouverture : 01/01 au 31/12—**9€**/ nuit

Équipements : électricité, eau, vidange eaux

◆ Uhart-Mixe

Aire de service et de stationnement (capacité 4) - route départementale 933

Ouverture : 01/01 au 31/12

Équipements : électricité, vidange, eau, container, wifi

Villages du nord Labourd entre Nive et Adour

- ◆ **Bergouey-Viellenave**
Ferme Brukiza (capacité 4) — *Lieu dit Loussebie*
Ouverture : 01/01 au 31/12 — **gratuit**
Équipements : eau, sanitaire, vidange
Contact : 05 59 09 36 55
- ◆ **La Bastide Clairence**
Aire de stationnement (capacité 9) - *parking de la piscine municipale*
Ouverture : 01/01 au 31/12—**5€/ nuit**
Équipements : électricité, eau
- ◆ **Saint– Martin d’Arberoue**
Ferme Agerria (capacité 20) - *Quartier Kolorotz*
Ouverture : 01/01 au 31/12—**gratuit**
Équipements : vidange, eau, électricité.
Contact : 05 59 29 45 39
- ◆ **Sames**
Aire de camping-cars du lac : (40 emplacements) - *789 chemin de Bourouilla*
Ouverture : 01/06 au 31/12—12 à 14 € /nuit
Équipements : bornes de service, container, eau, électricité, sanitaires, vidange
eaux usées, vidange toilettes chimiques

La Soule

- ◆ **Idaux-Mendy**
Aire de stationnement et de service (capacité 12/gratuit) -ferme Atxinea -Bourg
Ouverture : 01/01 au 31/12
Équipements : électricité (2 euros)
Contact : 06 83 17 43 37
- ◆ **Espès-Undurein**
Aire de stationnement et de service (capacité 4/)-ferme Etche Goxoki - Bourg
Ouverture : 01/01 au 31/12—**12€/nuit**
Équipements : Borne de service, électricité (4euros), eau, vidange des
toilettes chimiques et eaux usées (5 euros)
Contacts :06 19 32 56 34
- ◆ **Tardets**
Aire de stationnement (capacité 33) -parking derrière le centre de
secours (capacité 28) + le long des berges du gave du Saison (capacité 5)
Ouverture :01/01 au 31/12—**gratuit**
Contact : 05 59 28 55 90
- ◆ **Mauléon**
Aire de stationnement (capacité 24) - parking rue du Pic d'Orhy
Ouverture : 01/01 au 31/12—**gratuit**
Contact : 05 53 28 18 67